



**COSTRUZIONI  
RUBERTO S.r.l.** capitale sociale 1.000.000,00

P.IVA 04522950650  
Iscrizione CdC di Salerno 04522950650  
Cod. attività 42.11.00 – REA 373804  
Mail: [costruzioniruberto@costruzioniruberto.it](mailto:costruzioniruberto@costruzioniruberto.it)  
Pec: [costruzioniruberto@legalmail.it](mailto:costruzioniruberto@legalmail.it)

## BROCHURE AZIENDALE Costruzioni Ruberto S.r.l.



LinkedIn Company Profile: <https://www.linkedin.com/company/costruzioni-ruberto-s-r-l/?originalSubdomain=it>

## ESPERIENZA PASSIONE & CONCRETEZZA





## AZIENDA



L'Azienda nasce nel Settembre del 2007, come Società a Responsabilità Limita con Capitale Sociale di Euro 110.000,00, per volere dell'Imprenditore Ruberto Filippo, che è nel settore delle Costruzioni Edili sotto forma di "Impresa Individuale" dal lontano 1975. **L'esperienza** ultratrentennale, nel settore dei Lavori Pubblici, dell'Imprenditore Filippo Ruberto e la sua **passione** per il lavoro, unita alla **concretezza** ed all'innovazione introdotta e voluta dal figlio geom. Giuseppe Ruberto, hanno dato vita alla **COSTRUZIONI RUBERTO S.r.l.**, che è divenuta, in meno di tre anni, una Azienda moderna e Leader nel settore, altamente tecnologica, con un elevato spirito di Imprenditorialità, continuando sempre a privilegiare il settore dei Lavori Pubblici.

## FILOSOFIA AZIENDALE



La *Mission Aziendale* è così sintetizzabile: **espansione ed innovazione.**

La tenacia e la concretezza dei Soci, unita alle capacità professionali ed alle risorse umane impegnate, hanno consentito, fornendo servizi e realizzazioni all'avanguardia e tecnologicamente innovative ai propri Committenti, la grande espansione della Società che oggi opera su tutto il territorio nazionale ed è pronta per "entrare" in Europa.





## CERTIFICAZIONE CAMERALE



Camera di Commercio  
Salerno

La Società è in grado ed è autorizzata a realizzare qualsiasi tipologia di intervento nel settore delle Costruzioni Edili Generali.

### OGGETTO SOCIALE:

#### 3.1 LA SOCIETA' HA PER OGGETTO LE SEGUENTI ATTIVITA':

- COSTRUZIONE, RISTRUTTURAZIONE, TRASFORMAZIONE E RESTAURO CON IL SISTEMA DELL'APPALTO PER CONTO TERZI E CON IL CONFERIMENTO DELL'APPALTO A TERZI O CON GESTIONE DIRETTA, DI OPERE EDILIZIE DI INTERESSE SIA PUBBLICO SIA PRIVATO, EDIFICI DESTINATI A CASE DI ABITAZIONE, NEGOZI, EDIFICI INDUSTRIALI, MONUMENTALI E STORICI, STRADE, PONTI, VIADOTTI, ACQUEDOTTI, ELETTRODOTTI, GALLERIE, DIGHE, STRADE FERRATE, RILEVATI AEROPORTUALI, FOGNATURE, OPERE PUBBLICHE IN GENERE, EDIFICI ALBERGHIERI, SCUOLE, EDIFICI DI CULTO, CASERME, CARCERI, OSPEDALI, STADI, PALAZZI DELLO SPORT, IMPIANTI SPORTIVI IN GENERE, TEATRI, SALE CINEMATOGRAFICHE, IMPIANTI INDUSTRIALI DI QUALSIASI TIPO O GENERE, IMPIANTI TECNOLOGICI DI OGNI NATURA;
- ASSUNZIONE DI APPALTI, CONCESSIONI E COMMESSE PUBBLICHE E PRIVATE;
- OPERE DI SISTEMAZIONE IDRAULICA E FORESTALE;
- ATTIVITA' EDILIZIA ED IMMOBILIARE IN GENERE;
- ACQUISTO, GESTIONE, LOCAZIONE, VENDITA E PERMUTA DI SUOLI EDIFICATORI E DI EDIFICI DI QUALSIASI NATURA;
- DEMOLIZIONE DI EDIFICI DESTINATI ALL'ABBATTIMENTO;
- ACQUISIZIONE E SFRUTTAMENTO DI BREVETTI E PROCEDIMENTI INDUSTRIALI, DI QUALSIASI TIPO O GENERE, IMPIANTI TECNOLOGICI DI OGNI NATURA, ASSUNZIONI DI APPALTI, CONCESSIONI E COMMESSE PUBBLICHE E PRIVATE; ACQUISIZIONE E SFRUTTAMENTO DI BREVETTI E PROCEDIMENTI INDUSTRIALI NAZIONALI ED ESTERI PER LA COSTRUZIONE DI QUALSIASI MANUFATTO PREFABBRICATO DA IMPIEGARE IN OGNI REALIZZAZIONE EDILIZIA, CIVILE ED INDUSTRIALE;
- COSTRUZIONE, ACQUISTO, LOCAZIONE, GESTIONE E VENDITA DI COMPLESSI ALBERGHIERI, TURISTICI E SPORTIVI, ADATTI ANCHE PER CONVEGNI, MOSTRE ED ALTRE ATTIVITA' CULTURALI;
- ACQUISTO, GESTIONE, LOCAZIONE E VENDITA DI COMPLESSI AZIENDALI IMMOBILIARI.

3.2 LA SOCIETA', PER IL RAGGIUNGIMENTO DELL'OGGETTO SOCIALE, POTRA' COMPIERE TUTTE LE OPERAZIONI COMMERCIALI, INDUSTRIALI ED IMMOBILIARI ED INOLTRE POTRA' COMPIERE, IN VIA NON PREVALENTE E DEL TUTTO ACCESSORIA E STRUMENTALE E COMUNQUE CON ESPRESSA ESCLUSIONE DI QUALSIASI ATTIVITA' SVOLTA NEI CONFRONTI DEL PUBBLICO, OPERAZIONI FINANZIARIE E MOBILIARI, CONCEDERE FIDEJUSSIONI, AVALLI, CAUZIONI, GARANZIE ANCHE A FAVORE DI SOCI O DI TERZI, NONCHE' ASSUMERE, SOLO A SCOPO DI STABILE INVESTIMENTO E NON DI COLLOCAMENTO, SIA DIRETTAMENTE CHE INDIRETTAMENTE, PARTECIPAZIONI IN SOCIETA' ITALIANE ED ESTERE AVENTI OGGETTO ANALOGO AFFINE O CONNESSO AL PROPRIO.



## ATTESTAZIONE SOA

La Società è altamente qualificata ad eseguire lavori, progettare e a partecipare ad appalti importanti per le categorie e le classifiche di cui alla presente Attestazione, valida fino al 2027.



# SOA CONSULT

SOCIETA' ORGANISMO DI ATTESTAZIONE

Codice Identificativo : 07679410634 ( Autorizzazione n.63 del 04/10/2001 )

### ATTESTAZIONE DI QUALIFICAZIONE ALLA ESECUZIONE DI LAVORI PUBBLICI (ai sensi del D.P.R. 207/2010)

Rilasciato alla impresa: COSTRUZIONI RUBERTO S.R.L.

C. F.:	04522950650	P. IVA:	04522950650
con sede in:	CORLETO MONFORTE	CAP:	84020 Provincia: SA
Indirizzo:	VIA EDUARDO DE FILIPPO 7		
Iscritta alla CCIAA di:	SA	al n.:	04522950650

Rappresentanti legali		Direttori tecnici	
Nome e Cognome	Codice fiscale	Nome e Cognome	Codice fiscale
GIOCONDA TIZZO	TZIGND56R70G192M	Geom. GIUSEPPE RUBERTO	RBRGPP80R24G793O

**Categorie e classifiche di qualificazione:**

Categoria	Classifica	C.F. direttore tecnico cui è connessa la qualificazione
OG 3	VIII	
OG 6	IV-BIS	
OG 8	V	
OG 13	III	
OS 1	I	
OS 11	V	
OS 21	V	
OS 23	II	
OS 12-A	V	

L'impresa possiede la certificazione (art. 3 comma 1, lettera mm) del D.P.R. 207/2010 valida fino al 02/11/2025 rilasciata da I.S.E.CERT. ISTITUTO EUROPEO DI CERTIFICAZIONE S.R.L..

L'impresa partecipa al consorzio stabile RESEARCH CONSORZIO STABILE S.C. A R L., con codice fiscale 05041951210.

Attestazione n.:	9966/63/01	(N.ro prog./ codice SOA)	Sostituisce l'attestazione n.:		(N.ro prog./ codice SOA)
Data rilascio attestazione originaria	28/10/2022	Data scadenza validità triennale	27/10/2025	Data scadenza intermedia (cons. stab.)	
Data rilascio attestazione in corso	28/10/2022	Data effettuazione verifica triennale		Data scadenza validità quinquennale	27/10/2027

**Firmatari**

Rappresentante Legale	FERRILLO FABIOVALERIO	Direttore Tecnico	CAPUTO LAURA
-----------------------	-----------------------	-------------------	--------------





**COSTRUZIONI  
RUBERTO** S.r.l.

capitale sociale 1.000.000,00

P.IVA 04522950650

Iscrizione CdC di Salerno 04522950650

Cod. attività 42.11.00 – REA 373804

Mail: costruzioniruberto@costruzioniruberto.it

Pec: costruzioniruberto@legalmail.it

## CERTIFICAZIONE UNI EN ISO 9001 ED.2015

La Società, sempre alla ricerca di gestire i processi aziendali al meglio, affinché siano indirizzati al miglioramento dell'efficacia e dell'efficienza della organizzazione oltre che alla soddisfazione del cliente, ha deciso di aderire al Sistema di Gestione per la Qualità

### UNI EN ISO 9001 ED.2015

L'adesione al Sistema di Gestione per la Qualità è a totale garanzia della Clientela ed offre i seguenti vantaggi:

- gestire l'efficacia della propria attività, aiutando a migliorare il risultato del lavoro di ciascuno e la risposta ai requisiti richiesti dal successivo utilizzatore, riducendo il rischio aziendale.
- acquisire un sistema di monitoraggi e misurazioni che garantisca l'efficacia dei controlli
- crescere di competitività e credibilità/visibilità sul mercato di riferimento.
- vantare una Certificazione di validità internazionale, elemento aggiuntivo di credibilità verso la Clientela e per gli appalti.
- semplificare le operazioni e ridurre gli sprechi, anche quelli economici.
- favorire la comunicazione interna.
- aumentare la soddisfazione dei Clienti.



<b>ORGANISMO DI CERTIFICAZIONE DI SISTEMI DI GESTIONE QUALITÀ</b> CERTIFICATION BODY	
<b>CERTIFICA CHE IL SISTEMA DI GESTIONE PER LA QUALITÀ DI</b> CERTIFIES THAT THE QUALITY MANAGEMENT SYSTEM OF	
<b>COSTRUZIONI RUBERTO S.R.L.</b>	
C.F. 04522950650	
Sede Operativa: Italia - 84091 Battipaglia (Sa) - Via R. Jemma, 2 Sede Legale: Italia - 84020 Corleto Monforte (Sa) - Via Eduardo De Filippo, 7	
<b>È STATO VERIFICATO E TROVATO CONFORME AI REQUISITI DELLO STANDARD</b> HAS BEEN ASSESSED AND FOUND TO BE IN COMPLIANCE WITH THE REQUIREMENTS OF THE STANDARD	
<b>UNI EN ISO 9001 ED. 2015</b>	
PER LE SEGUENTI ATTIVITÀ AVENTI COME OGGETTO FOR THE FOLLOWING ACTIVITIES HAVING AS OBJECT	
Manutenzione di opere stradali accessorie. Manutenzione di barriere stradali. Esecuzione di opere strutturali speciali. Esecuzione di opere di difesa del territorio. Manutenzione di gallerie.	
SETTORE DI ACCREDITAMENTO IAF ACCREDITATION SECTOR	
<b>28</b>	
CERTIFICATO N° CERTIFICATE NO.	3192
DATA DI PRIMA EMISSIONE FIRST ISSUE DATE	2016.11.03
DATA EMISSIONE CORRENTE CURRENT ISSUE DATE	2023.12.22
DATA DI SCADENZA EXPIRY DATE	2025.11.02
Riferirsi al Manuale Qualità dell'Organizzazione o documentazione equivalente per i dettagli dei processi non applicabili e relativi ai requisiti della Norma UNI EN ISO 9001:2015 e per i processi affidati in outsourcing.	Refer to the Organization's Quality Manual or similar documents for details regarding not applicable processes to requirements of UNI EN ISO 9001:2015 Standard and for outsourcing processes.
La validità del presente Certificato è subordinata ad un programma di sorveglianza annuale e al riesame completo del sistema di gestione aziendale con periodicità triennale.	The validity of this Certificate is subordinated to a yearly surveillance program and to a complete review of the management system every three years.
Il presente certificato è soggetto alle disposizioni ISE Cert per la certificazione dei Sistemi di Gestione Qualità.	This certificate satisfies the ISE Cert requirements for certification of Quality Management System.
Per informazioni puntuali e aggiornate circa eventuali variazioni intervenute nello stato della certificazione di cui al presente certificato, si prega di contattare i recapiti riportati in piè di pagina.	For information on time and up to date about any changes in the state of the certification referred to in this certificate, please contact the addresses listed at the bottom of the page.
	
<b>ISE CERT S.R.L. Unipersonale</b> Italia - 80024 Cardito (Na) - Via Pietro Donadio, 260 Tel. 081.842.59.15 • Fax 081.842.68.36 - info@isecert.it - www.isecert.it - isecert@legalmail.it C.F. • P.IVA 04315231219 Capitale Sociale € 91.000 int. Vers. - Iscritta presso la CCIAA di Napoli con n° 04315231219	



# CERTIFICAZIONE DEL SISTEMA DI GESTIONE SALUTE E SICUREZZA ISO 45001:2018

**CERTIFICATO** ◆ **CERTIFICATE** ◆ **CERTIFICAT** ◆ **ZERTIFIKAT** ◆ **CERTIFICAT** ◆ **SERTIFIKA**

**NUMERO CERTIFICATO**  
**016L-CORU-H**

Prima Emissione: Rev. 00 21.11.2016  
*First issue*

Rilasciato da: SI CERT S.p.A.  
*Issued by:*

Emissione Corrente: Rev. 02 19.11.2022  
*Current issue*

Scadenza Ciclo: 20.11.2025  
*Expiration cycle*

Periodo di non validità del presente certificato: Dal: \*\*\*\* Al: \*\*\*\*  
*Certificate suspended time:*

Certificazione valida fino al 20 Novembre 2023

Sorveglianza 1 valida fino al 20 Novembre 2024

Sorveglianza 2 valida fino al 20 Novembre 2025

La validità del certificato è confermata dalla presenza del bollino di sicurezza. Le date sotto riportate sono indicative. In caso di assenza del bollino di sicurezza e per avere informazioni circa la validità del certificato, vi chiediamo di inviare richiesta all'indirizzo [certificazioni@si-cert.it](mailto:certificazioni@si-cert.it).  
The validity of the certificate is confirmed by the presence of the security label. The dates given below are indicative. In the absence of the label security and to have reliable information on the validity of the certificate, send request to [certificazioni@si-cert.it](mailto:certificazioni@si-cert.it).

Mod. Certificato ISO 45001 Rev. 3 - del 01.03.2022



**L'AZIENDA / THE COMPANY**

**COSTRUZIONI RUBERTO S.R.L.**

Partita Iva 04522950650

<b>Sede Legale</b>	<b>Sede Operativa 1</b>	<b>Sede Operativa 2</b>
Via Eduardo De Filippo, 7	Via Rosa Jemma, 2	Via Cascina Venina, 7B
84020 Corleto Monforte	84091 Battipaglia	20090 Assago
<b>SALERNO</b>	<b>SALERNO</b>	<b>MILANO</b>
<b>Italy</b>	<b>Italy</b>	<b>Italy</b>

HA OTTENUTO LA CERTIFICAZIONE PER IL SISTEMA DI GESTIONE DELLA SICUREZZA E DELLA SALUTE SUL LUOGO DI LAVORO  
*HAS OBTAINED THE CERTIFICATION FOR THE SAFETY AND HEALTH MANAGEMENT SYSTEM AT THE WORKPLACE*

**ISO 45001:2018**

PER I SEGUENTI CAMPI DI ATTIVITÀ  
*FOR THE FOLLOWING ACTIVITIES FIELDS*

Costruzioni di strade e reti fognarie. Esecuzione di opere a verde ed arredo urbano. Esecuzione di opere strutturali speciali. Esecuzione di opere fluviali e di ingegneria naturalistica. Posa in opera di barriere e protezioni stradali. Posa in opera di giunti. Lavoro in terra. Demolizione di opere  
*Construction of roads and sewerage systems. Execution of green works and street furniture. Execution of special structural works. Execution of river and natural engineering works. Installation of road barriers and protections. Laying of joints. Earthworks. Demolition of works.*

IAF 28

**Direttore Tecnico**  
**Giovanni Zanvettor**

*[Signature]*  
SI Cert S.p.A.  
Via Giardino, 12 - 6517 Arbedo - (Svizzera)



Il presente certificato rimane di proprietà di SI Cert S.p.A. Il presente certificato e le copie o riproduzioni dello stesso dovranno essere restituite a SI Cert S.p.A. o distrutte, se richiesto. Per ulteriori chiarimenti riguardo la validità del presente certificato rivolgersi a SI Cert S.p.A. all'indirizzo di posta elettronica [certificazioni@si-cert.it](mailto:certificazioni@si-cert.it) o collegandosi al sito internet [www.sicertitaly.it](http://www.sicertitaly.it)



**COSTRUZIONI  
RUBERTO** S.r.l.

capitale sociale 1.000.000,00

P.IVA 04522950650

Iscrizione CdC di Salerno 04522950650

Cod. attività 42.11.00 – REA 373804

Mail: [costruzioniruberto@costruzioniruberto.it](mailto:costruzioniruberto@costruzioniruberto.it)

Pec: [costruzioniruberto@legalmail.it](mailto:costruzioniruberto@legalmail.it)

# CERTIFICAZIONE DEL SISTEMA DI GESTIONE AMBIENTALE EN ISO 14001:2015

SERTIFIKA



CERTIFICAT



ZERTIFIKAT



CERTIFICAT



CERTIFICATE



CERTIFICATO

**NUMERO CERTIFICATO  
016L-CORU-E**

Prima Emissione: Rev. 00 21.11.2016  
*First issue*

Rilasciato da: SI CERT S.a.g.l.  
*Issued by:*

Emissione Corrente: Rev. 06 19.11.2022  
*Current issue*

Scadenza Ciclo: 20.11.2025  
*Expiration cycle*

Periodo di non validità del presente certificato: Dal: \*\*\*\*  
*Certificate suspended time:* Al: \*\*\*\*

Certificazione valida fino al  
20 Novembre 2023

Sorveglianza 1 valida fino al  
20 Novembre 2024

Sorveglianza 2 valida fino al  
20 Novembre 2025

La validità del certificato è confermata dalla presenza del bollino di sicurezza. Le date sotto riportate sono indicative. In caso di assenza del bollino di sicurezza e per avere informazioni circa la validità del certificato, vi chiediamo di inviare richiesta all'indirizzo [certificazioni@si-cert.ch](mailto:certificazioni@si-cert.ch).  
The validity of the certificate is confirmed by the presence of the security label. The dates given below are indicative. In the absence of the label security and to have reliable information on the validity of the certificate, send request to [certificazioni@si-cert.ch](mailto:certificazioni@si-cert.ch).

Mod. Certificato ISO 14001 Rev. 17 - del 01.03.2022



**L'AZIENDA/THE COMPANY**

**COSTRUZIONI RUBERTO S.R.L.**

Partita Iva 04522950650

<b>Sede Legale</b>	<b>Sede Operativa 1</b>	<b>Sede Operativa 2</b>
Via Eduardo De Filippo, 7	Via Rosa Gemma, 2	Via Cascina Venina, 7B
84020 Corleto Monforte	84091 Battipaglia	20090 Assago
<b>SALERNO</b>	<b>SALERNO</b>	<b>MILANO</b>
<b>Italy</b>	<b>Italy</b>	<b>Italy</b>

HA OTTENUTO LA CERTIFICAZIONE DEL SISTEMA DI GESTIONE AMBIENTALE SECONDO LA NORMA  
*IT IS CERTIFIED OF THE ENVIRONMENTAL MANAGEMENT SYSTEM ACCORDING TO*

**EN ISO 14001:2015**

PER I SEGUENTI CAMPI DI ATTIVITÀ  
*FOR THE FOLLOWING ACTIVITIES FIELDS*

Costruzioni di strade e reti fognarie. Esecuzione di opere a verde ed arredo urbano. Esecuzione di opere strutturali speciali. Esecuzione di opere fluviali e di ingegneria naturalistica. Posa in opera di barriere e protezioni stradali. Posa in opera di giunti. Lavoro in terra. Demolizione di opere  
**IAF 28**

*Construction of roads and sewerage systems. Execution of green works and street furniture. Execution of special structural works. Execution of river and natural engineering works. Installation of road barriers and protections. Laying of joints. Earthworks. Demolition of works.*  
**IAF 28**

**Direttore Tecnico  
Giovanni Zanvettor**

SI Cert S.a.g.l.  
Via Giardino, 12 - 6517 Arbedo - (Svizzera)



Il presente certificato rimane di proprietà di SI Cert S.a.g.l. Il presente certificato e le copie o riproduzioni dello stesso dovranno essere restituite a SI Cert S.a.g.l. o distrutte, se richiesto. Per ulteriori chiarimenti riguardo la validità del presente certificato rivolgersi a SI Cert S.a.g.l. all'indirizzo di posta elettronica [certificazioni@si-cert.ch](mailto:certificazioni@si-cert.ch) o collegandosi al sito internet [www.sicertitaly.eu](http://www.sicertitaly.eu)





# CERTIFICAZIONE DEL SISTEMA DI SICUREZZA STRADALE EN ISO 39001:2012



CISQ is a member of



The International Certification Network  
[www.iqnet-certification.com](http://www.iqnet-certification.com)

## CERTIFICATO N. **RTS-30/18/S** **CERTIFICATE No.**

SI CERTIFICA CHE IL SISTEMA DI GESTIONE DELLA SICUREZZA STRADALE DI  
IT IS HEREBY CERTIFIED THAT THE ROAD TRAFFIC SAFETY MANAGEMENT SYSTEM OF

**Costruzioni Ruberto S.r.l.**

Via Eduardo De Filippo, 7 84020 Corleto Monforte (SA) ITA

NELLE SEGUENTI UNITÀ OPERATIVE / IN THE FOLLOWING OPERATIONAL UNITS

VIA ROSA JEMMA, 2 84091 Battipaglia (SA) ITALIA  
Costruzioni Ruberto S.r.l. VIA ROSA JEMMA, 2 84091 BATTIPAGLIA (SA) ITALIA E CANTIERI OPERATIVI

È CONFORME ALLA NORMA / IS IN COMPLIANCE WITH THE STANDARD

**ISO 39001:2012**

PER I SEGUENTI CAMPI DI ATTIVITÀ / FOR THE FOLLOWING FIELD(S) OF ACTIVITIES

IAF:28

COSTRUZIONI E MANUTENZIONE DI STRADE E RETI FOGNARIE. ESECUZIONE DI OPERE E APPARECCHIATURE STRUTTURALI SPECIALI. ESECUZIONE DI OPERE FLUVIALI E INGEGNERIA NATURALISTICA. POSA IN OPERA DI BARRIERE E PROTEZIONI STRADALI. MANUTENZIONE DI GALLERIE.

CONSTRUCTION AND MAINTENANCE ROADS OF AND SEWAGE SYSTEMS. EXECUTION OF WORKS AND SPECIAL STRUCTURAL EQUIPMENT. RUNNING RIVER WORKS AND BIOENGINEERING. INSTALLATION OF BARRIERS AND PROTECTIONS. TUNNEL MAINTENANCE.

Per informazioni sulla validità del certificato, visitare il sito [www.rina.org](http://www.rina.org)

For information concerning validity of the certificate, you can visit the site [www.rina.org](http://www.rina.org)

L'uso e la validità del presente certificato sono soggetti al rispetto del documento RINA: Regolamento per la Certificazione di Sistemi di Gestione della Sicurezza Stradale (RTS)

The use and the validity of this certificate are subject to compliance with the RINA document: Rules for the Certification of Road Traffic Safety Management Systems (RTS)

La validità del presente certificato è subordinata a sorveglianza periodica annuale / semestrale ed al riesame completo del sistema di gestione con periodicità triennale  
The validity of this certificate is dependent on an annual / six monthly audit and on a complete review, every three years, of the management system

Prima emissione First Issue	28.02.2018	Data decisione di rinnovo Renewal decision date	27.02.2024
Data scadenza Expiry Date	27.02.2027	Data revisione Revision date	27.02.2024

Gaetano Di Marino

Naples Management System Certification, Head

**RINA Services S.p.A.**  
Via Corsica 12 - 16128 Genova Italy



SGQ N° 002 A

Membro degli Accordi di Mutuo Riconoscimento SA, IAF e ILAC  
Signatory of SA, IAF and ILAC Mutual Recognition Agreements



[www.cisq.com](http://www.cisq.com)

CISQ è la Federazione Italiana di Organismi di Certificazione dei sistemi di gestione aziendale  
CISQ is the Italian Federation of management system Certification Bodies

Rev. 03/2015-2022





# CERTIFICAZIONE DEL SISTEMA PREVENZIONE DELLA CORRUZIONE

## UNI ISO 37001:2016

CERTIFICATO

CERTIFICATE

CERTIFICAT

CERTIFIKAT

SERTIFIKA

NUMERO CERTIFICATO  
023A-CORU-PC

Prima Emissione:  
First issue

Rev. 00

09.08.2023

Rilasciato da:  
Issued by:

SI CERT Italy S.r.l.

Emissione Corrente:  
Current issue

Rev. 00

09.08.2023

Scadenza Ciclo:  
Expiration cycle

08.08.2026

Periodo di non validità del presente certificato:  
Certificate suspended time:

Dal:

\*\*\*\*

Al:

\*\*\*\*

Certificazione valida fino al  
08 Agosto 2024

Sorveglianza 1 valida fino al  
08 Agosto 2025

Sorveglianza 2 valida fino al  
08 Agosto 2026

La validità del certificato è confermata dalla presenza del bollino di sicurezza. Le date sotto riportate sono indicative. In caso di assenza del bollino di sicurezza e per avere informazioni certe sulla validità del certificato, vi chiediamo di inviare richiesta all'indirizzo [certificazioni@si-cert.it](mailto:certificazioni@si-cert.it).  
The validity of the certificate is confirmed by the presence of the security label. The dates given below are indicative. In the absence of the label security and to have reliable information on the validity of the certificate, send request to [certificazioni@si-cert.it](mailto:certificazioni@si-cert.it).

SGQ N° 162 A

Membro di MILA EA per gli schemi di accreditamento  
SGQ, SGA, PRD, PRS, ISP, LAB e LAT,  
di MILA IAF per gli schemi di accreditamento SGA,  
SGA, SSI, FSM e PRD

Mod. Certificato ISO 37001 Rev. 4 - del 01.03.2022

**L'AZIENDA / THE COMPANY**  
**COSTRUZIONI RUBERTO S.R.L.**  
**Partita Iva 04522950650**  
**Sede Legale** Via Eduardo De Filippo, 7 – 84020 Corleto Monforte (SA) Italy  
**Sede Operativa 1** Via R. Jemma, 2 – 84091 Battipaglia (SA) Italy  
**Sede Operativa 2** Frazione Lidora, 49 – 17017 Cosseria (SV) Italy

**HA OTTENUTO LA CERTIFICAZIONE PER IL SISTEMA DI GESTIONE PER LA PREVENZIONE DELLA CORRUZIONE  
SECONDO LA NORMA  
HAS OBTAINED THE CERTIFICATION FOR THE MANAGEMENT SYSTEM FOR PREVENTING CORRUPTION ACCORDING  
TO THE STANDARD**

**UNI ISO 37001:2016**

**PER I SEGUENTI CAMPI DI ATTIVITÀ  
FOR THE FOLLOWING ACTIVITIES FIELDS**  
**Costruzione di strade e reti fognarie. Esecuzione di opere a verde ed arredo urbano. Esecuzione di opere strutturali speciali. Esecuzione di opere fluviali e di ingegneria naturalistica. Posa in opera di barriere e protezioni stradali. Posa in opera di giunti, lavori in terra, demolizione di opere**  
**Construction of roads and sewerage systems. Execution of green works and street furniture. Execution of special structural works. Execution of river and natural engineering works. Installation of road barriers and protections. Laying of joints, earthworks, demolition of works**

**L'Amministratore Unico**  
**Carmine Cerruti**  
  
SI Cert Italy S.r.l.  
Via S.S. 18, 119-121 – 84047 Capaccio – Paestum (SA)



# CERTIFICAZIONE DEL SISTEMA PROTEZIONE DIRITTI LAVORATORI

## SA 8000:2014

**CERTIFICATO** ◆ **CERTIFICATE** ◆ **CERTIFICAT** ◆ **ZERTIFIKAT** ◆ **SERTIFIKA**

**NUMERO CERTIFICATO**  
**022N-CORU-S**

Prima Emissione: Rev. 00 21.12.2022  
First Issue

Rilasciato da: SI CERT S.a.g.l.  
Issued by:

Emissione Corrente: Rev. 02 13.12.2023  
Current Issue

Scadenza Ciclo: 20.12.2025  
Expiration cycle

La mancanza dei bollini sotto riportati da evidenza che le attività di sorveglianza non avvengono nel rispetto delle tempistiche contrattuali

Certificazione valida fino al 20 giugno 2023

Sorveglianza 1 valida fino al 20 dicembre 2023

Sorveglianza 2 valida fino al 20 giugno 2024

Sorveglianza 3 valida fino al 20 dicembre 2024

Sorveglianza 4 valida fino al 20 giugno 2025

Sorveglianza 5 valida fino al 20 dicembre 2025

La validità del certificato è confermata dalla presenza del bollino di sicurezza. Le date sotto riportate sono indicative. In caso di assenza del bollino di sicurezza e per avere informazioni certe sulla validità del certificato, vi chiediamo di inviare richiesta all'indirizzo [certificazioni@si-cert.it](mailto:certificazioni@si-cert.it).  
The validity of the certificate is confirmed by the presence of the security label. The dates given below are indicative. In the absence of the label security and to have reliable information on the validity of the certificate, send request to [certificazioni@si-cert.it](mailto:certificazioni@si-cert.it).

Mod. Certificato SA 8000 Rev. 3 - del 30.01.2023



### L'AZIENDA / THE COMPANY

## COSTRUZIONI RUBERTO S.R.L.

Sede Legale  
Via Eduardo de Filippo, 7  
84020 Corleto Monforte  
SALERNO  
Italy

Partita Iva 04522950650  
Sede Operativa  
Via Rosa Jemma, 2  
84091 Battipaglia  
SALERNO  
Italy

HA OTTENUTO LA CERTIFICAZIONE  
IT IS CERTIFIED

## SA 8000:2014

PER IL PROPRIO SISTEMA DI GESTIONE PER LA PROTEZIONE DEI DIRITTI DEI LAVORATORI  
FOR YOUR OWN MANAGEMENT SYSTEM FOR THE PROTECTION OF WORKER RIGHTS

PER I SEGUENTI CAMPI DI ATTIVITÀ / FOR THE FOLLOWING ACTIVITIES FIELDS

Costruzione di strade e reti fognarie. Esecuzione di opere a verde ed arredo urbano. Esecuzione di opere strutturali speciali. Esecuzione di opere fluviali e di ingegneria naturalistica. Posa in opera di barriere e protezioni stradali. Posa in opera di giunti, lavori in terra, demolizione di opere.

Construction of roads and sewers. Execution of green works and street furniture. Execution of special structural works. Execution of river works and naturalistic engineering. Laying of barriers and road protections. Installation of joints, earthworks, demolition of works.

Direttore Tecnico  
Giovanni Zanvetto

SI Cert S.a.g.l.  
S.S. 18 n° 119-121, Località Ponte Barizzo - 84047 Capaccio Paestum (SA) - Italy



Il presente certificato rimane di proprietà di SI Cert S.a.g.l. Il presente certificato e le copie o riproduttori dello stesso dovranno essere restituiti a SI Cert S.a.g.l. o distrutti, se richiesto. Per ulteriori chiarimenti riguardo la validità del presente certificato rivolgersi a SI Cert S.a.g.l. all'indirizzo di posta elettronica [certificazioni@si-cert.it](mailto:certificazioni@si-cert.it) o collegandosi al sito internet [www.si-cert.it](http://www.si-cert.it)





# CERTIFICAZIONE DEL SISTEMA DIVERSITA' E INCLUSIONE

## UNI ISO 30415:2021

La ISO 30415:2021 Human Resources Management – Diversity and Inclusion è una norma internazionale che rappresenta una Linea Guida alla promozione dei principi di diversità e inclusione (D&I) nelle organizzazioni, aiutando le stesse a favorire l'attuazione di tali principi attraverso azioni concrete e dimostrabili. Tale norma – che si rivolge a tutti i tipi di organizzazione indipendentemente dalla forma giuridica, dal settore di operatività e dalla dimensione – non definisce i requisiti per un Sistema di Gestione, ma focalizza la sua attenzione sui processi di gestione delle risorse umane. Con il concetto di “inclusione” si vuole intendere un approccio al “diversity management” aperto e flessibile, in grado di cogliere tutti i benefici che la diversità può portare, attraverso la creazione di un ambiente di lavoro inclusivo dove le qualità e i bisogni distintivi delle persone vengono gestiti in modo diversificato, efficace, efficiente ed equo.

证明 ◆ АТЕСТАЦИЯ ◆ ATESTACIÓN ◆ ATESTIERUNG ◆ ATESTATION ◆ ATTESTAZIONE

**NUMERO ATTESTATO**  
**024A-CORU-30415**

Prima Emissione: First issue	Rev. 00	29.01.2024
Rilasciato da: Issued by:	SI CERT Italy S.r.l.	
Emissione Corrente: Current issue	Rev. 00	29.01.2024
Scadenza Ciclo: Expiration cycle	28.01.2027	
Periodo di non validità del presente attestato: Certificate suspended time:	Dal:	****
	Al:	****

Attestazione valida fino al  
28 Gennaio 2025

Sorveglianza 1 valida fino al  
28 Gennaio 2026

Sorveglianza 2 valida fino al  
28 Gennaio 2027

La validità dell'attestato è confermata dalla presenza del bollino di sicurezza. Le date sotto riportate sono indicative. In caso di assenza del bollino di sicurezza e per avere informazioni certe sulla validità del certificato, vi chiediamo di inviare richiesta all'indirizzo [certificazioni@sicert.it](mailto:certificazioni@sicert.it).  
The validity of the certificate is confirmed by the presence of the security label. The dates given below are indicative. In the absence of the label security and to have reliable information on the validity of the certificate, send request to [certificazioni@sicert.it](mailto:certificazioni@sicert.it).

Attestato ISO 30415 Rev. 0 - del 10.08.2022



### L'AZIENDA/THE COMPANY

## COSTRUZIONI RUBERTO S.R.L.

Partita Iva 04522950650  
Sede Legale Via Eduardo De Filippo, 7 – 84020 Corleto Monforte, SALERNO – Italy  
Sede Operativa Via R. Jemma, 2 – 84091 Battipaglia, SALERNO – Italy  
Sede Operativa Frazione Lidora, 49 – 17017 Cosseria, SAVONA – Italy

HA OTTENUTO L'ATTESTATO DI CONFORMITÀ SECONDO LA NORMA  
HAS OBTAINED THE CERTIFICATE OF CONFORMITY ACCORDING TO THE STANDARD

## UNI ISO 30415 : 2021

### Gestione delle risorse umane Diversità e Inclusione

PER LE SEGUENTI ATTIVITÀ  
FOR THE FOLLOWING ACTIVITIES

Costruzione di strade e reti fognarie. Esecuzione di opere e apparecchiature strutturali speciali. Esecuzione di opere fluviali e ingegneria naturalistica. Posa in opera di barriere e protezione stradali. Manutenzione di gallerie stradali.

Construction of roads and sewerage systems. Execution of special structural works and equipment. Execution of river works and naturalistic engineering. Installation of barriers and road protection. Maintenance of road tunnels.

L'Amministratore Unico  
Carmine Cerruti

*[Signature]*  
SI Cert Italy S.r.l.  
Via S. E. 28, 119-121 – 84047 Capaccio – Paestum (SA)



Il presente certificato rimane di proprietà di SI Cert Italy S.r.l. Il presente certificato e le copie o riproduzioni dello stesso dovranno essere restituite a SI Cert Italy S.r.l. o distrutte, se richiesto. Per ulteriori chiarimenti riguardo la validità del presente certificato rivolgersi a SI Cert Italy S.r.l. all'indirizzo di posta elettronica [certificazioni@sicert.it](mailto:certificazioni@sicert.it) o collegandosi al sito internet [www.sicertitaly.it](http://www.sicertitaly.it)



## CERTIFICAZIONE DEL SISTEMA PARITA' DI GENERE

### UNI PDR 125:2022

#### La Certificazione **UNI/PdR**

**125:2022** permette di valorizzare la Parità di Genere, della Diversità e dell'Inclusione introducendo strumenti di misurazione delle prestazioni e di miglioramento del benessere della vita lavorativa delle persone.

L'azienda promuove policy specifiche per il lavoro femminile: orari flessibili per l'accudimento familiare, permessi e incentivi, assistenza legale e familiare; mantiene un rapporto costante con la propria componente femminile, concordando specifiche modalità innovative di organizzazione del lavoro finalizzate ad accrescere il comfort aziendale in linea con le esigenze del lavoro femminile. I risultati raggiunti in termini di occupazione femminile e stabilità del rapporto di lavoro testimoniano dell'efficacia di tali politiche. Per tali motivi, ha ottenuto la Certificazione UNI PdR 125:2022, Prassi di Riferimento pubblicata il 16 marzo 2022 che delinea i requisiti per la Certificazione di Parità di Genere richiamata dal Piano Nazionale di Ripresa e Resilienza (PNRR) in particolare nella missione M5: Inclusione e Coesione.

L'ottenimento di una certificazione di parte terza rispetto alla UNI/PdR 125 permette alla Costruzioni RUBERTO Srl di dimostrare ai propri stakeholder l'impegno sulla tematica e di affinare e armonizzare gli indicatori per altri sistemi di gestione o modelli di disclosure in tema sostenibilità.

SERTIFIKA			
◆ CERTIFICAT			
◆ ZERTIFIKAT			
◆ CERTIFICAT			
◆ CERTIFICATE			
◆ CERTIFICATO			

**NUMERO CERTIFICATO**  
**024A-CORU-125**

Prima Emissione: Rev. 00 29.01.2024  
First issue

Rilasciato da: SI CERT Italy S.r.l.  
Issued by

Emissione Corrente: Rev. 00 29.01.2024  
Current issue

Scadenza Ciclo: 28.01.2027  
Expiration cycle

Periodo di non validità del presente certificato: Dal: \*\*\*\* Al: \*\*\*\*  
Certificate suspended time

Certificazione valida fino al 28 Gennaio 2025

Sorveglianza 1 valida fino al 28 gennaio 2026

Sorveglianza 2 valida fino al 28 Gennaio 2027

La validità del certificato è confermata dalla presenza del bollo di sicurezza. Le date sotto riportate sono indicative. In caso di assenza del bollo di sicurezza e per avere informazioni circa la validità del certificato, vi chiediamo di inviare richiesta all'indirizzo [certificazioni@si-cert.it](mailto:certificazioni@si-cert.it).

The validity of the certificate is confirmed by the presence of the security label. The dates given below are indicative. In the absence of the label security and to have reliable information on the validity of the certificate, send request to [certificazioni@si-cert.it](mailto:certificazioni@si-cert.it).

Mod. Certificato UNI PDR 125 Rev. 0 - del 30.05.2022



#### L'AZIENDA/THE COMPANY

### COSTRUZIONI RUBERTO S.R.L.

Partita Iva 04522950650

RIFERIRSI AI DOCUMENTI DI SISTEMA PER I DETTAGLI DEI REQUISITI NON APPLICABILI DELLA NORMA  
REFER TO SYSTEM DOCUMENTS FOR DETAILS OF NON-APPLICABLE REQUIREMENTS OF THE STANDARD

Sede Legale Via Eduardo De Filippo, 7 – 84020 Corleto Monforte, SALERNO – Italy

Sede Operativa Via R. Jemma, 2 – 84091 Battipaglia, SALERNO – Italy

Sede Operativa Frazione Lidora, 49 – 17017 Cosseria, SAVONA – Italy

HA OTTENUTO LA CERTIFICAZIONE DEL SISTEMA DI GESTIONE PER LA PARITÀ DI GENERE SECONDO LA NORMA  
IT IS CERTIFIED OF THE MANAGEMENT SYSTEM FOR GENDER EQUALITY ACCORDING TO

### UNI PdR 125:2022

PER I SEGUENTI CAMPI DI ATTIVITÀ SULLE MISURE PER GARANTIRE LA PARITÀ DI GENERE NEL CONTESTO LAVORATIVO RELATIVO ALLE SEGUENTI ATTIVITÀ:  
FOR THE FOLLOWING FIELDS OF ACTIVITY ON MEASURES TO ENSURE GENDER EQUALITY IN THE WORKING CONTEXT IN RELATION TO THE FOLLOWING ACTIVITIES:

Costruzione di strade e reti fognarie. Esecuzione di opere e apparecchiature strutturali speciali. Esecuzione di opere fluviali e ingegneria naturalistica. Posa in opera di barriere e protezione stradali. Manutenzione di gallerie stradali.

Construction of roads and sewerage systems. Execution of special structural works and equipment. Execution of river works and naturalistic engineering. Installation of barriers and road protection. Maintenance of road tunnels.

L'Amministratore Unico  
Carmine Cerruti

*[Signature]*  
SI CERT Italy S.r.l.  
Via S. E. 18, 119-121 – 84047 Capaccio – Paestum (SA)



SGQ N° 162 A

Membro di MLA EA per gli schemi di accreditamento  
SGQ, SGA, PRO, PMS, ISP, LAB e IAT,  
di MLA IAF per gli schemi di accreditamento SGA,  
SGA, SSI, FSH e PRO



Il presente certificato rimane di proprietà di SI CERT Italy S.r.l. Il presente certificato e le copie o riproduzioni dello stesso dovranno essere restituite a SI CERT Italy S.r.l. o distrutte, se richiesto. Per ulteriori chiarimenti riguardo la validità del presente certificato rivolgersi a SI CERT Italy S.r.l. all'indirizzo di posta elettronica [certificazioni@si-cert.it](mailto:certificazioni@si-cert.it) o collegandosi al sito internet [www.si-cert.it](http://www.si-cert.it)





## ATTESTAZIONE ISO 26000:2010

### CORPORATE SOCIAL RESPONSIBILITY (CSR)

La Linea Guida UNI ISO 26000, pubblicata il 1° novembre 2010, fornisce una nuova definizione di responsabilità sociale: “Responsabilità da parte di un’organizzazione per gli impatti delle sue decisioni e delle sue attività sulla società e sull’ambiente, attraverso un comportamento etico e trasparente che: contribuisce allo sviluppo sostenibile, inclusi la salute e il benessere della società; tiene conto delle aspettative/interessi degli stakeholder; è in conformità con la legge applicabile e coerente con le norme internazionali di comportamento; è integrata in tutta l’organizzazione e messa in pratica nelle sue relazioni”

L’intento della norma è quello di “aiutare le organizzazioni a contribuire allo sviluppo sostenibile, di incoraggiarle ad andare al di là del mero rispetto delle leggi, di promuovere una comprensione comune nel campo della responsabilità sociale e di integrare altri strumenti e iniziative per la responsabilità sociale, ma non di sostituirsi a essi”.

La norma. La Guida alla Responsabilità Sociale ISO 26000 è incentrata su:

- Responsabilità;
- Trasparenza;
- Etica;
- Rispetto degli Stakeholders;
- Rispetto della legge;
- Rispetto degli standard di comportamento internazionali;
- Rispetto dei diritti umani.

#### Rating CSR

#### L’AZIENDA/THE COMPANY

### COSTRUZIONI RUBERTO S.R.L.

Partita Iva 04522950650

Sede Legale: Via Eduardo De Filippo, 7 - 84020 Corleto Monforte (SA)

Ha ottenuto il seguente punteggio di Rating CSR

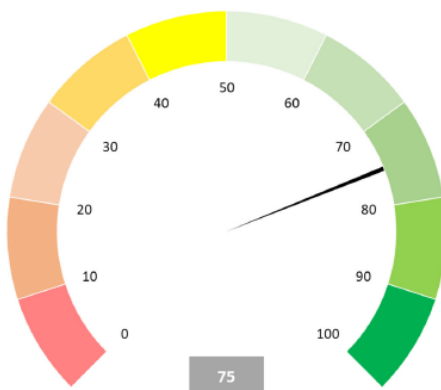

**NUMERO CERTIFICATO: 024A-CORU-CRS**

Rilasciato da: SI CERT Italy S.r.l.

Issued by:

Emissione Corrente: Rev. 00 30.01.2024

Current issue

Per avere informazioni circa la validità del certificato, vi chiediamo di inviare richiesta all'indirizzo: [info@si-cert.it](mailto:info@si-cert.it)

To have reliable information on the validity of the certificate, send request to: [info@si-cert.it](mailto:info@si-cert.it)

L'Amministratore Unico  
Carmine Cerruti

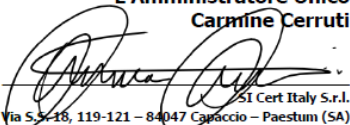
  
SI Cert Italy S.r.l.  
Via S. S. 18, 119-121 - 84047 Capaccio - Paestum (SA)



证明

АТТЕСТАЦИЯ

ATESTACIÓN

ATTESTIERUNG

ATTESTATION

ATTESTAZIONE

**NUMERO ATTESTAZIONE  
024A-CORU-RS**

Prima Emissione: Rev. 00 30.01.2024  
First Issue

Rilasciato da: SI CERT Italy S.r.l.  
Issued by:

Emissione Corrente: Rev. 00 30.01.2024  
Current Issue

Scadenza Ciclo: 29.01.2027  
Expiration cycle

Periodo di non validità del presente certificato: Dal: \*\*\*\*  
Certificate suspended time: Al: \*\*\*\*

Certificazione valida fino al  
29 Gennaio 2025



Sorveglianza 1 valida fino al  
29 Gennaio 2026

Sorveglianza 2 valida fino al  
29 Gennaio 2027

La validità del certificato è confermata dalla presenza del bollino di sicurezza. Le date sotto riportate sono indicative. In caso di assenza del bollino di sicurezza e per avere informazioni certe sulla validità del certificato, vi chiediamo di inviare richiesta all'indirizzo [certificazioni@si-cert.it](mailto:certificazioni@si-cert.it).  
The validity of the certificate is confirmed by the presence of the security label. The dates given below are indicative. In the absence of the label security and to have reliable information on the validity of the certificate, send request to [certificazioni@si-cert.it](mailto:certificazioni@si-cert.it).



Mod. Certificato ISO 26000 Rev. 0 - del 01.03.2022



**L'AZIENDA / THE COMPANY  
COSTRUZIONI RUBERTO S.R.L.**

Partita Iva 04522950650

Sede Legale Via Eduardo De Filippo, 7 – 84020 Corleto Monforte, SALERNO – Italy

Sede Operativa Via R. Jemma, 2 – 84091 Battipaglia, SALERNO – Italy

Sede Operativa Frazione Lidora, 49 – 17017 Cosseria, SAVONA - Italy

È STATA VALUTATA E GIUDICATA CONFORME AI REQUISITI SPECIFICATI NELLA  
HAS BEEN ASSESSED AND JUDGED COMPLIANT IN ACCORDANCE WITH THE REQUIREMENTS SPECIFIED IN

**ISO 26000 : 2010**

PER I SEGUENTI CAMPI DI ATTIVITÀ  
FOR THE FOLLOWING ACTIVITIES FIELDS

Costruzione di strade e reti fognarie. Esecuzione di opera e apparecchiature strutturali speciali. Esecuzione di opera fluviali e ingegneria naturalistica. Posa in opera di barriere e protezione stradali. Manutenzione di gallerie stradali

Construction of roads and sewerage systems. Execution of works and special structural equipment. Execution of river works and naturalistic engineering. Installation of barriers and road protection. Maintenance of road tunnels.

L'Amministratore Unico  
Carmine Cerruti

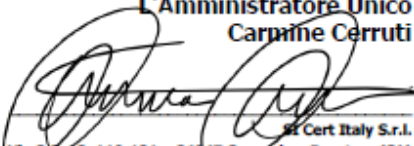
  
SI CERT Italy S.r.l.  
Via S.S. 18, 119-121 – 84047 Capaccio – Paestum (SA)

Il presente certificato rimane di proprietà di SI Cert Italy S.r.l. Il presente certificato e / le copie o riproduzioni dello stesso dovranno essere restituite a SI Cert Italy S.r.l. o distrutte, se richiesto. Per ulteriori chiarimenti riguardo la validità del presente certificato rivolgersi a SI Cert Italy S.r.l. all'indirizzo di posta elettronica [certificazioni@si-cert.it](mailto:certificazioni@si-cert.it) o collegandosi al sito internet [www.sicertitaly.eu](http://www.sicertitaly.eu)





## REATING DI LEGALITÀ'

Il rating di legalità è un indicatore sintetico del rispetto di elevati standard di legalità da parte delle imprese che ne abbiano fatto richiesta. Tale riconoscimento prende la veste di un punteggio.

*Autorità Garante  
della Concorrenza e del Mercato*

Rif. RT19377

*Spett.le*  
**COSTRUZIONI RUBERTO S.R.L.**  
*in persona del legale rappresentante p.t.*  
[costruzioniruberto@legalmail.it](mailto:costruzioniruberto@legalmail.it)

### COMUNICAZIONE VIA PEC

**OGGETTO:** richiesta di attribuzione del Rating di legalità, ai sensi dell'art. 2, comma 1, del Regolamento adottato dall'Autorità Garante della Concorrenza e del Mercato con delibera n. 28361 del 28 luglio 2020 (di seguito, Regolamento).

Si comunica che l'Autorità, nella sua adunanza del giorno 26 settembre 2023, ha esaminato la domanda per l'attribuzione del Rating di legalità da Voi depositata in data 1 agosto 2023.

In base alle dichiarazioni rese, nonché all'esito delle valutazioni effettuate, l'Autorità ha deliberato di attribuire a COSTRUZIONI RUBERTO S.R.L. (C.F. 04522950650) il Rating di legalità con il seguente punteggio: ★++.

L'impresa sarà inserita nell'elenco previsto dall'art. 8 del Regolamento. Ai sensi dell'art. 6, comma 1, del Regolamento, il Rating di legalità ha durata di due anni dal rilascio ed è rinnovabile su richiesta.

Si rammenta, infine, che ai sensi dell'art. 7, comma 1, del Regolamento, l'impresa è tenuta a comunicare all'Autorità gli eventi che incidono sul possesso dei requisiti obbligatori, la perdita di requisiti premiali e le variazioni dei dati riportati nei propri certificati camerali rilevanti per il rilascio del Rating. La violazione di tali obblighi comporta l'applicazione dell'art. 7, commi 2 e 3, del Regolamento.

Distinti saluti.

**IL SEGRETARIO GENERALE**  
Guido Stazi

Firmato digitalmente da  
**Guido Stazi**  
C = IT  
Data e ora della firma: 27/09/2023  
09:54:19



**COSTRUZIONI  
RUBERTO S.r.l.** capitale sociale 1.000.000,00

P.IVA 04522950650  
Iscrizione CdC di Salerno 04522950650  
Cod. attività 42.11.00 – REA 373804  
Mail: [costruzioniruberto@costruzioniruberto.it](mailto:costruzioniruberto@costruzioniruberto.it)  
Pec: [costruzioniruberto@legalmail.it](mailto:costruzioniruberto@legalmail.it)

## MACCHINARI ED ATTREZZATURE



L'ampio parco macchine operatrici, autocarri, autovetture ed attrezzature aziendali, che solo in minima parte sono qui rappresentate, garantiscono la massima efficienza, una grande capacità organizzativa e produttiva dell'Azienda.





**COSTRUZIONI  
RUBERTO S.r.l.** capitale sociale 1.000.000,00

P.IVA 04522950650  
Iscrizione CdC di Salerno 04522950650  
Cod. attività 42.11.00 – REA 373804  
Mail: [costruzioniruberto@costruzioniruberto.it](mailto:costruzioniruberto@costruzioniruberto.it)  
Pec: [costruzioniruberto@legalmail.it](mailto:costruzioniruberto@legalmail.it)







**COSTRUZIONI  
RUBERTO S.r.l.** capitale sociale 1.000.000,00

P.IVA 04522950650  
Iscrizione CdC di Salerno 04522950650  
Cod. attività 42.11.00 – REA 373804  
Mail: [costruzioniruberto@costruzioniruberto.it](mailto:costruzioniruberto@costruzioniruberto.it)  
Pec: [costruzioniruberto@legalmail.it](mailto:costruzioniruberto@legalmail.it)



Organizzazione con Sistema di Gestione per  
la Qualità Certificato UNI EN ISO 9001:2015  
[www.isecert.it](http://www.isecert.it)





**COSTRUZIONI  
RUBERTO S.r.l.** capitale sociale 1.000.000,00

P.IVA 04522950650  
Iscrizione CdC di Salerno 04522950650  
Cod. attività 42.11.00 – REA 373804  
Mail: [costruzioniruberto@costruzioniruberto.it](mailto:costruzioniruberto@costruzioniruberto.it)  
Pec: [costruzioniruberto@legalmail.it](mailto:costruzioniruberto@legalmail.it)







**COSTRUZIONI  
RUBERTO S.r.l.** capitale sociale 1.000.000,00

P.IVA 04522950650  
Iscrizione CdC di Salerno 04522950650  
Cod. attività 42.11.00 – REA 373804  
Mail: [costruzioniruberto@costruzioniruberto.it](mailto:costruzioniruberto@costruzioniruberto.it)  
Pec: [costruzioniruberto@legalmail.it](mailto:costruzioniruberto@legalmail.it)



**SOA CONSULT**  
SOCIETÀ ORGANISMO DI ATTESTAZIONE

**S I CERT**  
ISO 30415

**S I CERT**  
UNI Pdr 125

**S I CERT**  
SISTEMA DI  
RESPONSABILITÀ SOCIALE



**ISE Cert**  
Organizzazione con Sistema di Gestione per  
la Qualità Certificato UNI EN ISO 9001:2015  
[www.ise-cert.it](http://www.ise-cert.it)





**COSTRUZIONI  
RUBERTO S.r.l.** capitale sociale 1.000.000,00

P.IVA 04522950650  
Iscrizione CdC di Salerno 04522950650  
Cod. attività 42.11.00 – REA 373804  
Mail: [costruzioniruberto@costruzioniruberto.it](mailto:costruzioniruberto@costruzioniruberto.it)  
Pec: [costruzioniruberto@legalmail.it](mailto:costruzioniruberto@legalmail.it)



Organizzazione con Sistema di Gestione per  
la Qualità Certificato UNI EN ISO 9001:2015  
[www.isecert.it](http://www.isecert.it)





**COSTRUZIONI  
RUBERTO S.r.l.** capitale sociale 1.000.000,00

P.IVA 04522950650  
Iscrizione CdC di Salerno 04522950650  
Cod. attività 42.11.00 – REA 373804  
Mail: [costruzioniruberto@costruzioniruberto.it](mailto:costruzioniruberto@costruzioniruberto.it)  
Pec: [costruzioniruberto@legalmail.it](mailto:costruzioniruberto@legalmail.it)

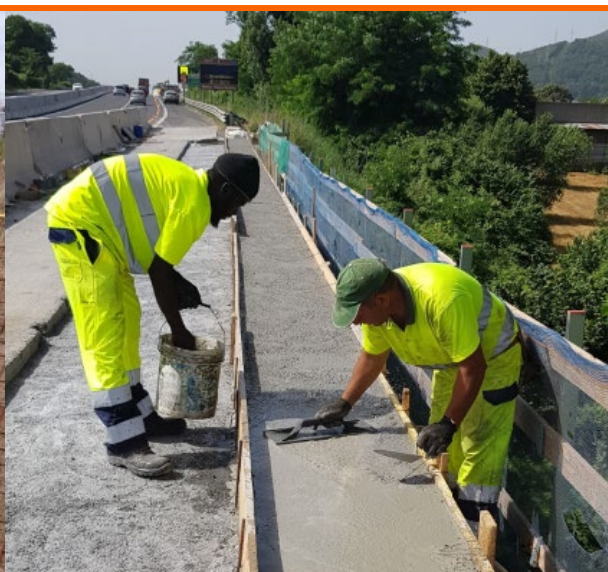

**SOA CONSULT**  
SOCIETÀ ORGANISMO DI ATTESTAZIONE

**S I CERT**  
ISO 30415

**S I CERT**  
UNI Pdr 125

**S I CERT**  
SISTEMA DI  
RESPONSABILITÀ SOCIALE

**ACCREDITAMENTO**  
ITALIANO

**ACCREDITAMENTO**  
ITALIANO

**ISE Cert**  
Organizzazione con Sistema di Gestione per  
la Qualità Certificato UNI EN ISO 9001:2015  
[www.ise-cert.it](http://www.ise-cert.it)





**COSTRUZIONI  
RUBERTO S.r.l.** capitale sociale 1.000.000,00

P.IVA 04522950650  
Iscrizione CdC di Salerno 04522950650  
Cod. attività 42.11.00 – REA 373804  
Mail: [costruzioniruberto@costruzioniruberto.it](mailto:costruzioniruberto@costruzioniruberto.it)  
Pec: [costruzioniruberto@legalmail.it](mailto:costruzioniruberto@legalmail.it)







**COSTRUZIONI  
RUBERTO S.r.l.** capitale sociale 1.000.000,00

P.IVA 04522950650  
Iscrizione CdC di Salerno 04522950650  
Cod. attività 42.11.00 – REA 373804  
Mail: [costruzioniruberto@costruzioniruberto.it](mailto:costruzioniruberto@costruzioniruberto.it)  
Pec: [costruzioniruberto@legalmail.it](mailto:costruzioniruberto@legalmail.it)



## SEDE AMMINISTRATIVA



**Sede Amministrativa:** Via Rosa Jemma n. 2 Fabb. D, int.4 - 84091 Battipaglia (SA)

☎ 0828.300626 📠 0828.614267

E-mail - [costruzioniruberto@costruzioniruberto.it](mailto:costruzioniruberto@costruzioniruberto.it) PEC - [costruzioniruberto@legalmail.it](mailto:costruzioniruberto@legalmail.it)



Organizzazione con Sistema di Gestione per  
la Qualità Certificato UNI EN ISO 9001:2015  
[www.ise-cert.it](http://www.ise-cert.it)